



PEKING UNIVERSITY



1. 1
1.1 1
1.2 3
1.3 5
1.3.1 5
1.3.2 6
1.3.3 8
1.3.4 8
1.3.5 9
1.3.6 9
2. 10
2.1 10
2.2 12
2.3 14
2.3.1 14
2.3.2 15
2.3.3 22
3. 30
3.1 30
3.2 31
3.2.1 31
3.2.2 31
4. 33
4.1 33
4.2 34
5. 37
5.1 37

5.2	40
5.3	44
6.	47
6.1	47
6.1.1	47
6.1.2	47
6.1.3	48
6.1.4	49
6.2	Q A.....	52

1.

1.1

1.

“ ”

2.

3.

<https://portal.pku.edu.cn/>

4.

5.

<http://portal.pku.edu.cn/>

pkuxwb@pku.edu.cn

6.

7.

8.

9.

10.

11.

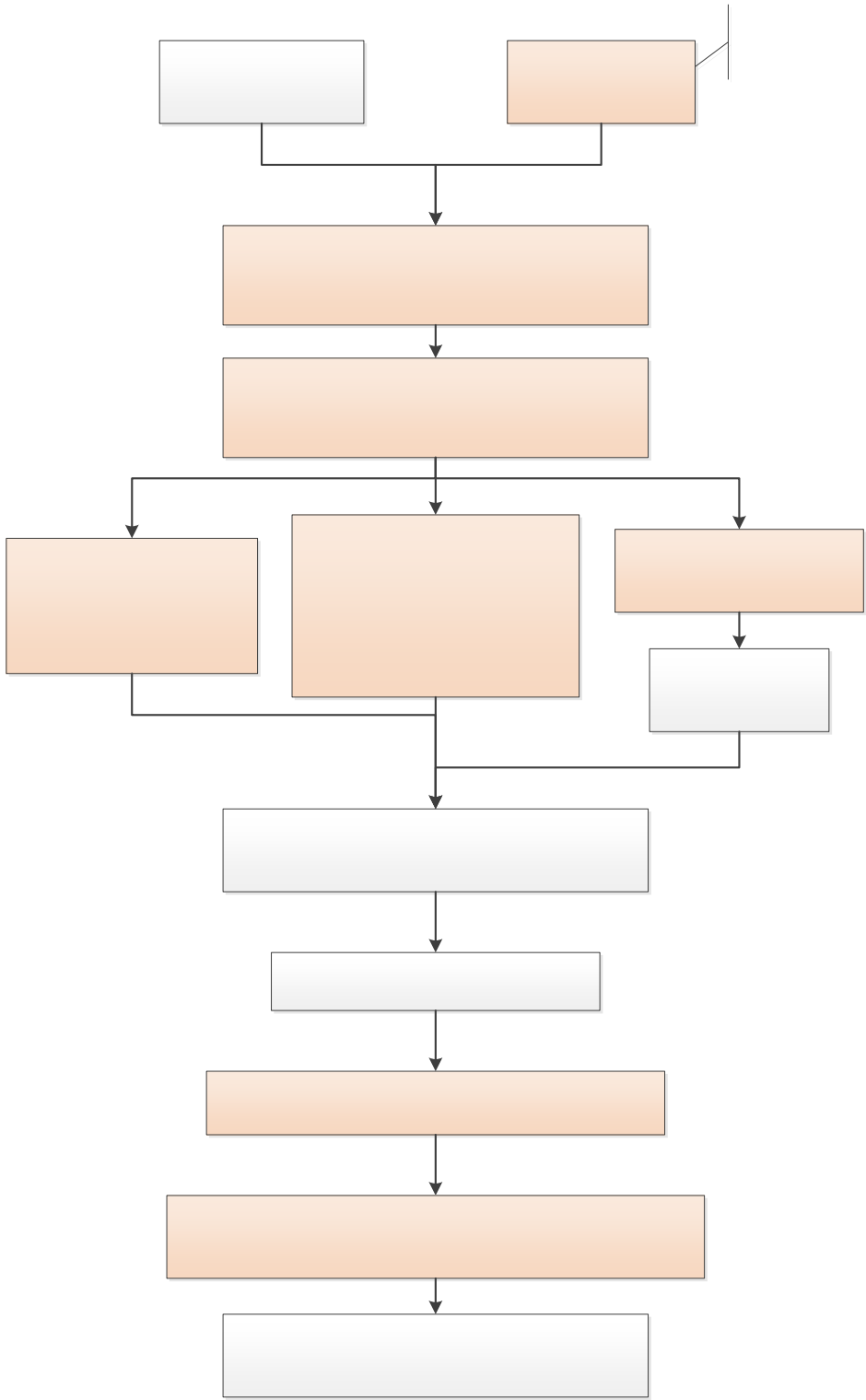

1.2

1.

“

2.

3.

<https://portal.pku.edu.cn/>

4.

5.

<http://portal.pku.edu.cn/>

pkuxwb@pku.edu.cn

6.

7.

8.

9.

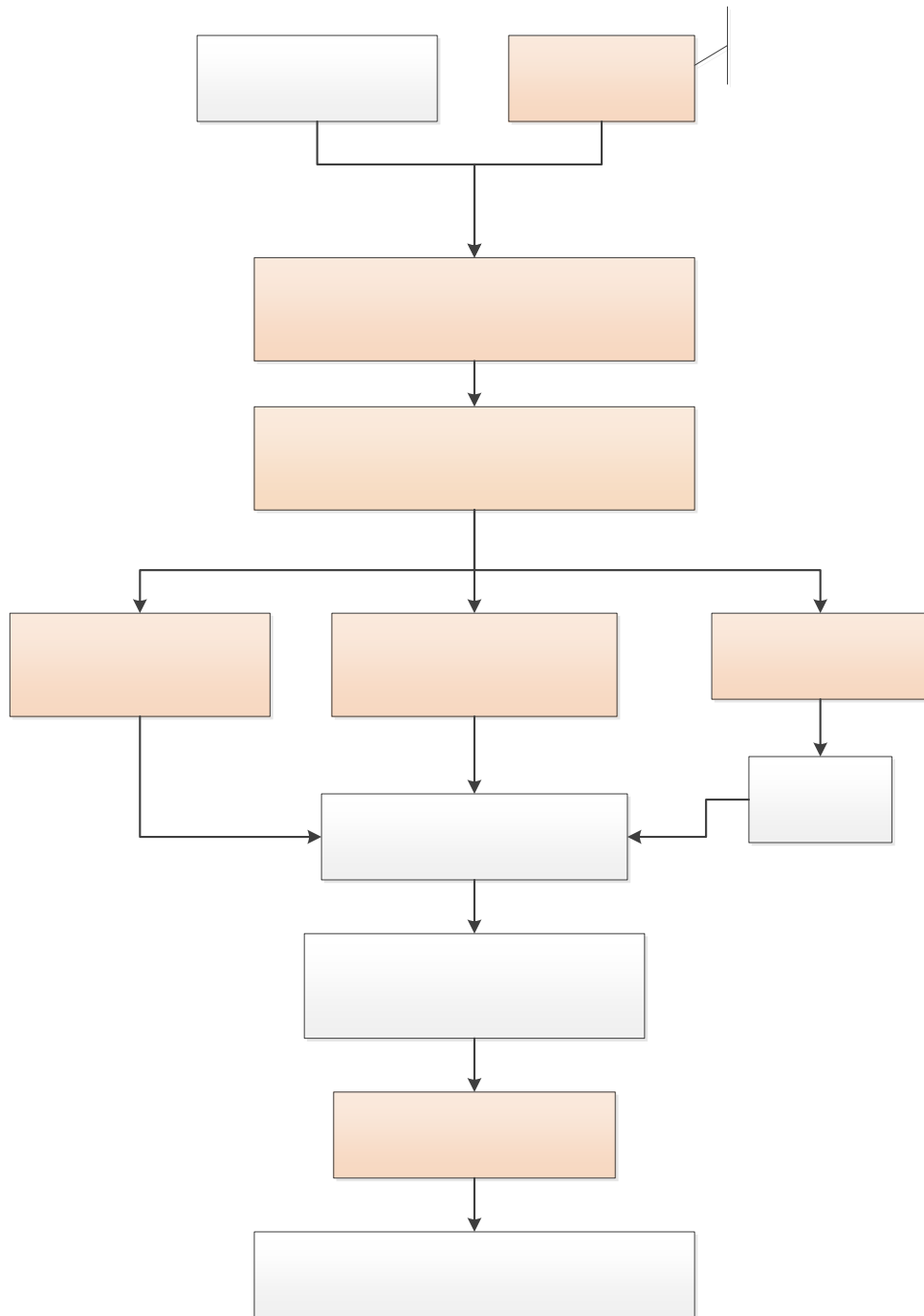

1.3

1.3.1

→ → → →

→ 62767133 Firefox

快速导航 | 个人业务 | 公共服务 | 专题服务 | 大数据分析 | 我的链接 | 学生事务管理 | 行政办公管理 | 设备资产管理

个人业务

- 学习报表
- 选课
- 我的课表
- 我的成绩
- 教学计划
- 研究生业务**
- 学工业务
- 就业中心业务

- 学位论文提交
- 答辩
- 离校
- 研究生证书照片
- 毕业申请
- 健康档案
- 档案转递查询
- 毕业业务

公共服务

- 办公电话
- 生活指数
- 就餐指数
- 停车指数
- 空闲教室
- 校历
- 人员查询
- 单位信息

- 我的网络
- 导师介绍
- 课程介绍
- 课表查询
- 校园卡查询
- 缴费查询
- 校园卡充值
- 论文充值

查看出国历史信息/打印出国申报表

培养办教务 (电话62751358)

科学道德与学术规范基本知识测试

中期退课申请

科研信息

查询培养环节

学位办 (电话62767133)

学位论文相关资料下载

提交论文电子版文件

查询答辩审批状态

十佳导师评选

奖助办 (电话62753984)

北大学业奖学金评定信息

- 查看在校成绩
- 维护培养计划
- 课程评估
- 培养环节录入及打印
- 维护论文信息
- 打印学位审批材料
- 查询论文答辩结果

“ ”

6

5

6

2.

3.

4.

姓名: stu1405
研究生类别: 博士

论文信息

论文题目: 论文题目
论文英文题目: 英文题目
论文关键字: 关键字1, 关键字
论文选题来源: 9/3、863项目
论文类型: 基础研究
论文字数(万字): 1.2
开始时间: 2011年11月10日
结束时间: 2011年11月30日

提示

论文信息号: [] 请妥善保管论文信息号并告知答辩秘书以便进行审批录入!

确定

接受论文数: 2

摘要论文发表符合学校要求(北京大学学符第一作者单位, 研究生本人是第一作者或导师为第一作者)

论文信息号: []

注: 所填写数据仅限: 申请人为第~~三~~作者(导师为第一的, 可为第二作者), 产权属于北京大学(作者)

1.3.3

1.

“ ”

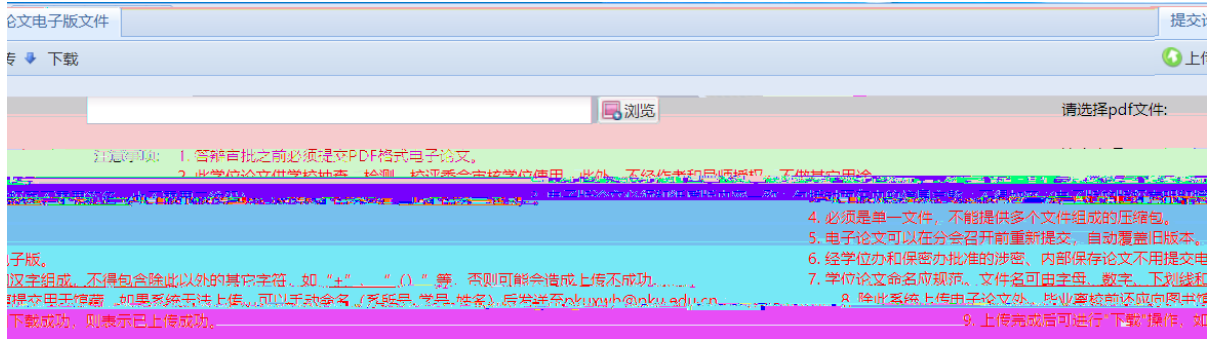

2.

“ ”

1.3.4

1.

“ ”

2.

“ ”



3.

4.



1.3.5

“ ”

1.3.6

1.

“

2.

2.

2.1

1.

2. “

3.

<http://sims.pku.edu.cn/sgims/login.html>

4.

5.

6.

7.

8.

9.

10.

11.

12.

13.

14.

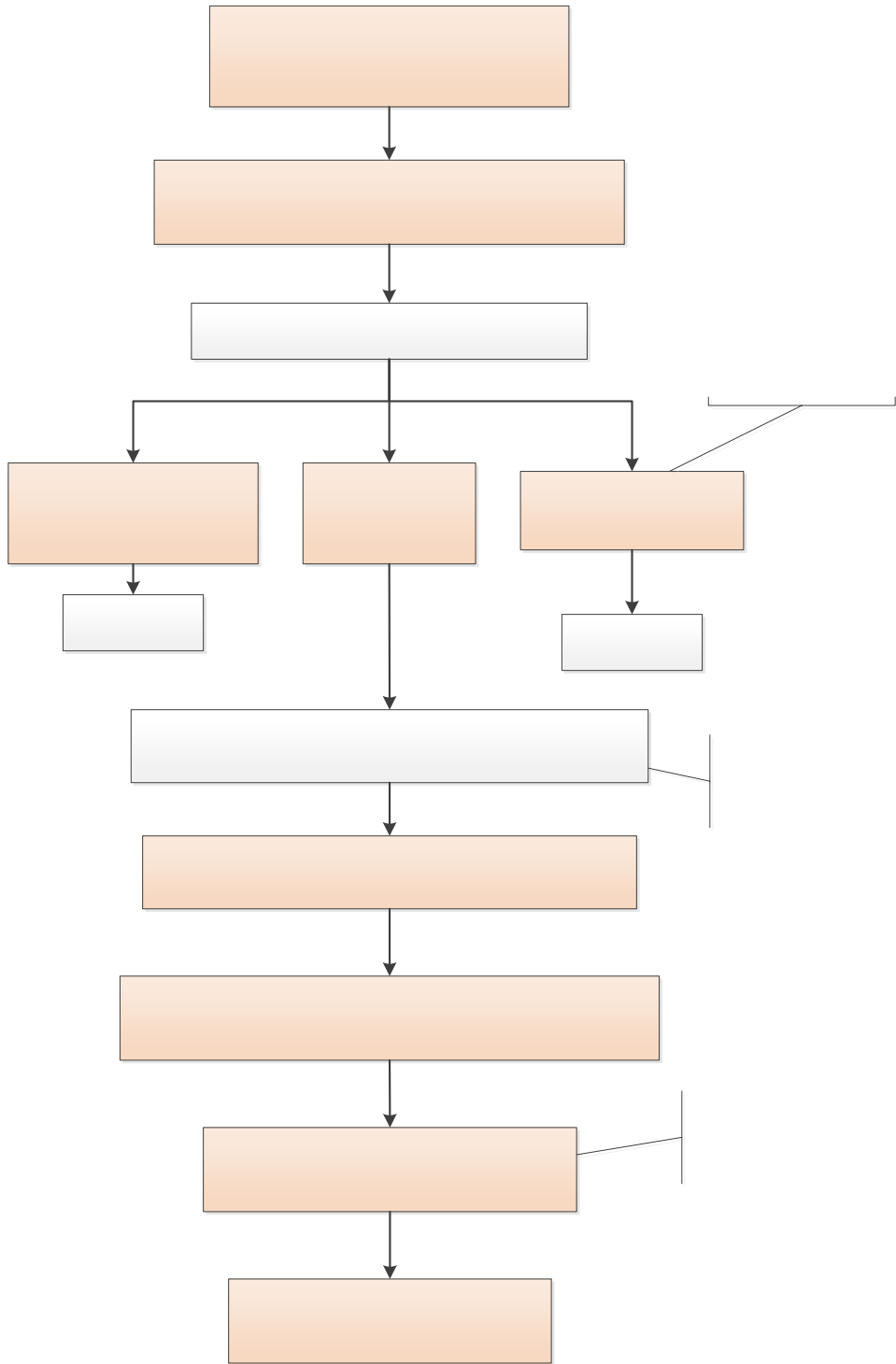

2.2

1.

2. “

3.

<http://sims.pku.edu.cn/sgims/login.html>

4.

5.

6.

7.

8.

9.

10.

11.

12.

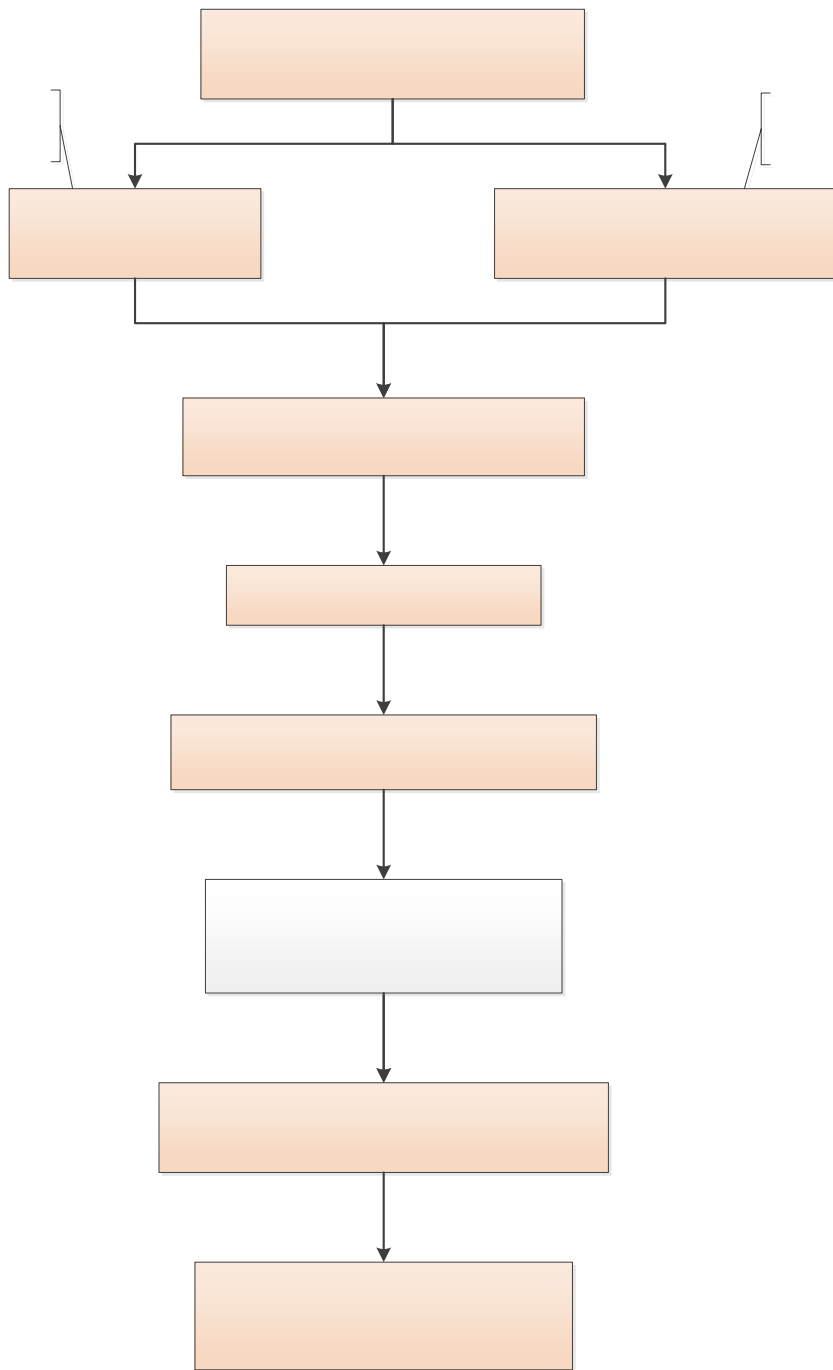

2.3

2.3.1

1.

firefox IE chrome

<http://sims.pku.edu.cn/sgims/login.html>

2.

“



3.

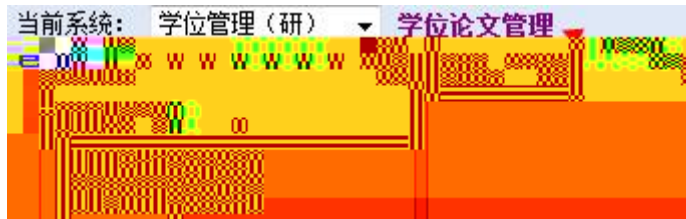

②③④⑤⑥⑦⑧⑨⑩

1. “ ” “ ” “ ” “ ”
2. “ ” “ ”

- 1.
- 2.
- 3.

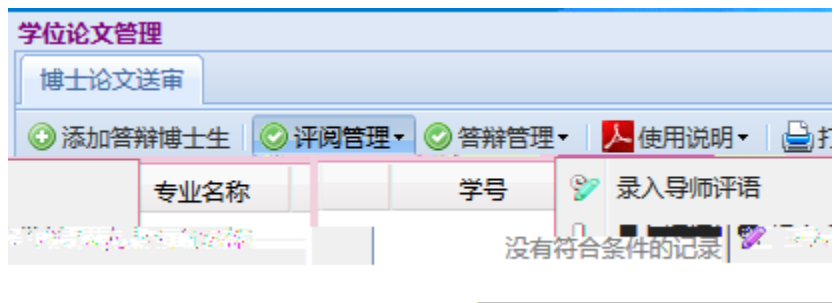

- 1.

2.

3.

学号: [] 研究生类别: 博士 院系: 信息科学技术学院
论文编号: [] 论文题目: []

答辩秘书信息

保存

*秘书姓名: stu1405
*秘书职称: 教授
*联系电话: 2342333436
*电子邮件: test@test.com
*是否涉密: 否

评阅汇总表

保存

评阅要素

序号	评阅要素	得分
1	1、论文选题 为学科前沿, 有开创性, 具有较大的理论意义或实用价值。	5
2	2、文献综述 反映该学科及相关领域的前人成果和前沿动态, 归纳总结正确。	5
3	3、创新成果 具有新的学术思路, 探索了有价值的新现象、新规律, 提出了新命题、新方法, 创造性地解决了自然科学或工程技术或人文社会科学中的关键问题。在理论或技术、方法上有创新性。	3
4	4、基础理论和专门知识 基础理论扎实、宽厚; 专门知识系统、深入。	6
5	5、科研能力 独立从事创新性科学研究能力。能用相关学科的思想或方法、技术解决科研工作上的难点。	6
6	6、学术规范	6
7	7、写作规范 论述有条理, 条理清晰, 文字流畅, 书写或打印规范, 文字、附件、文献的引用符合规范。	6
8	8、总体评价 从论文选题、创新性成果、理论水平、科研能力、学术规范等方面, 给予总体评价。	6

*论文送审人数: 6 *是否同意答辩: 是 6 否 0 *评阅结果: 通过

1.

2.

3.

学位论文管理

博士论文送审 维护答辩委员会成员

当前宋晖的委员会名单 (校外专家应不少于2人)

移除

专家姓名	导师类别	校内/校外
1 <input type="checkbox"/> 王阳元	博导	校内
2 <input type="checkbox"/> 许卓群	博导	校内
3 <input type="checkbox"/> 董太乾	博导	校内
4 <input type="checkbox"/> 薛增泉	博导	校内
5 <input type="checkbox"/> 吴德明	博导	校内
6 <input type="checkbox"/> 李红彬	博导	校内

待选专家

添加

姓名	导师类别	专家单位
1 <input type="checkbox"/> 陈清	正序	北京大学信息
2 <input checked="" type="checkbox"/> 陈钟	倒序	北京大学信息
3 <input type="checkbox"/> 陈景怀		北京大学信
4 <input type="checkbox"/> 陈章渊		北京
5 <input type="checkbox"/> 程旭		博导

4.

“



- 5.
- 6.
- 7.

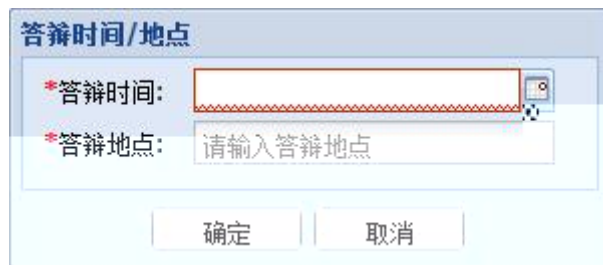

1.

2.

3.

4.

5.

答辩决议书

请录入论文答辩决议书

保存并打印 打印空白表格 取消

1.

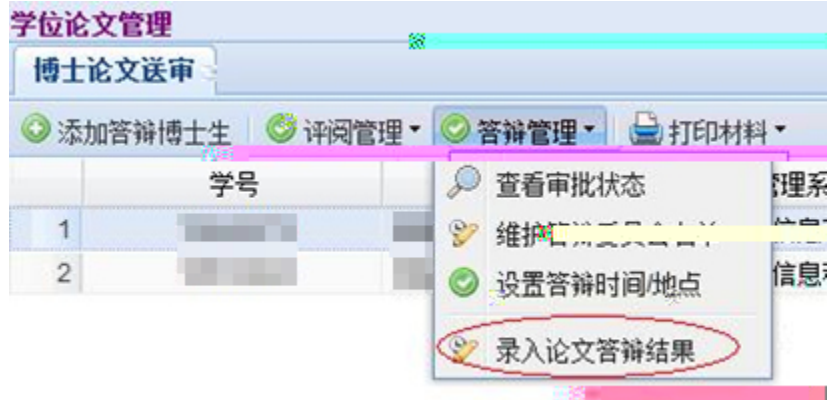

2.



PDF

3.

1.

2.

”

“

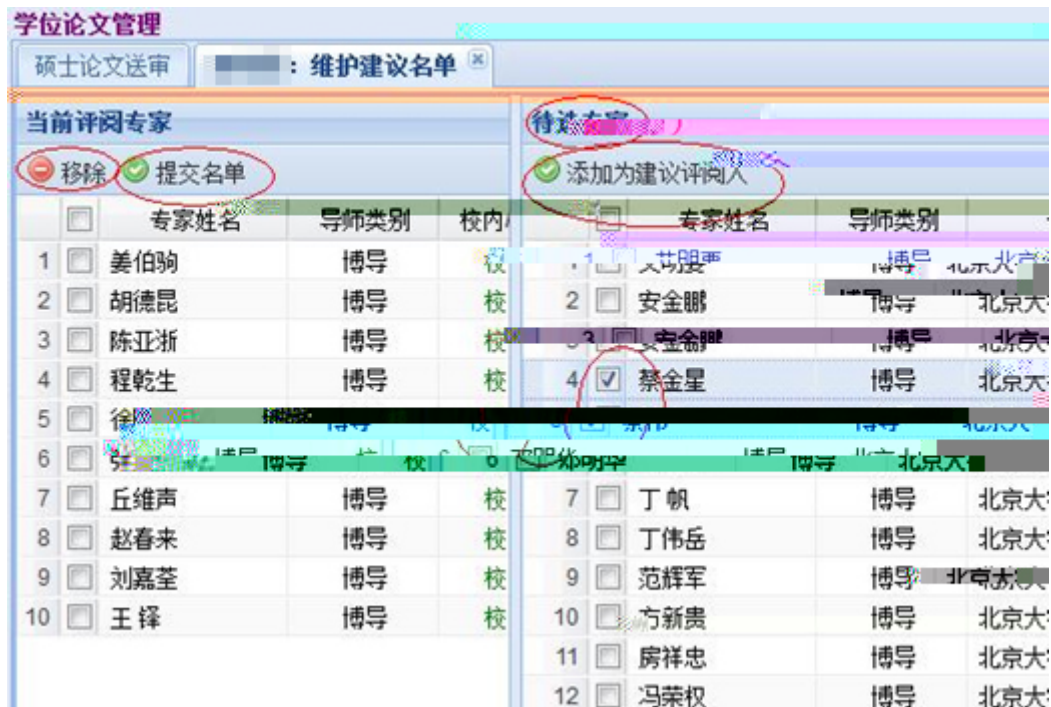

3.

“ ”

4.

5.

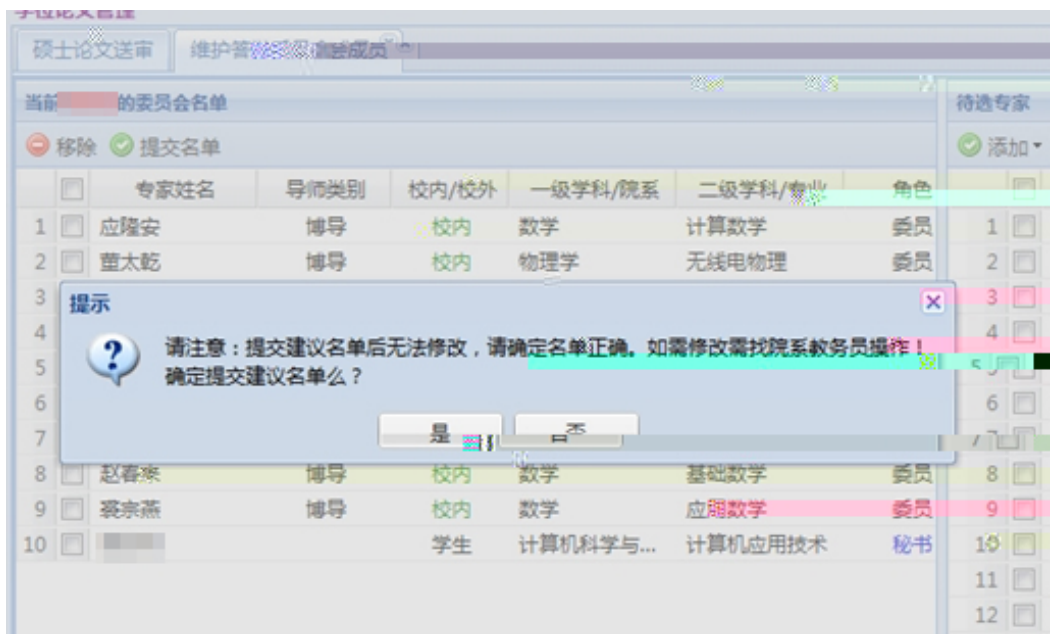

1.

“

”

“

”

2.

“

3.

答辩时间/地点

*答辩时间:

*答辩地点: 请输入答辩地点

确定 取消

1.

2.

答辩报告书

请录入论文答辩报告书

学位论文管理

硕士论文送审 | 论文答辩结果

保存

答辩时间: 2011-12-06 16:00:00

学位表决结果

赞成票数: 3 反对票数: 0

学位表决结果: 建议授予学位

毕业表决结果

赞成票数: 3 反对票数: 0

毕业表决结果: 通过

答辩决议书:

同学的硕士毕业论文, 以 为题目, 对日本奈良的佛舍利进行了研究, 论文选题视角新颖, 结构合理, 文献资料掌握比较充分, 论据可靠, 逻辑清楚, 写作符合学术规范, 反映了作者较强的独立研究能力, 不足之处: 对佛舍利这一文化现象中佛教因素的研究不够深入, 答辩人对答辩委员会提出的问题进行了较好的回答, 答辩委员会全体成员一致同意毕业论文通过, 建议授予文学硕士学位。

答辩记录:

一、 答辩陈述

佛舍利可以说是日本神道的精髓。没有佛舍利, 日本神道教就无法成立。佛舍利在日本的研究也比较欠缺。因此, 笔者在查阅大量文献的基础上, 探讨了佛舍利在日本神道教中的意义。

PDF

3.

3.1

1.

“ ”

2.

3.

4.

“ ”

“ ”

“

”

“ ”

5.

6.

7.

8.

9.

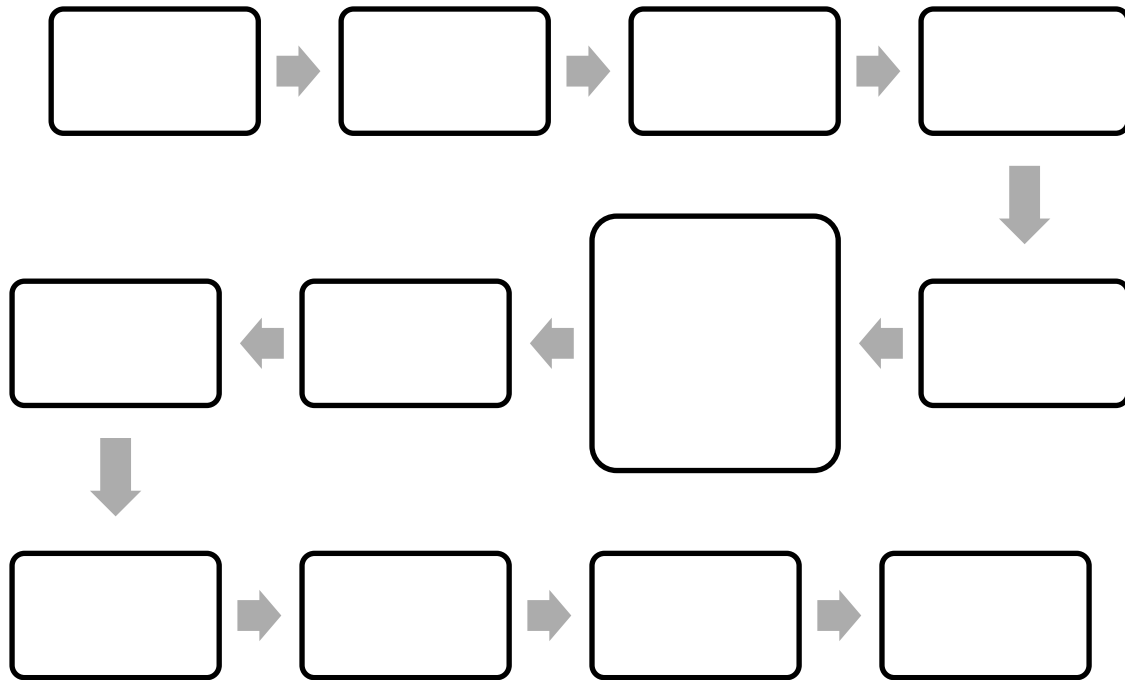

3.2

3.2.1

- 1.
- 2.
- 3.
- 4.

3.2.2

- 1.
- 2.
- 3.

4.

5.

“ ”

6.

7.

4.

4.1

Firefox

“

”

“

”

4.2

4.1

“

”

“

”



“ ”

“ ”

“ ”



5.

5.1

AB	
	1 2 3 4
	” “ ” “

.N› ´ðAà!

1 A “ ”
2
3
É 0~Q¶à5ž J – 7Á +ãVã5!;ä@0!+O

ÊG 6N©- , 8 ¼ @ Ä ½ 3 Ê @5 ... b, 86 “°, @ú B¾ úî Q 4 ÊL’3+ Ä ‘Ñ B ` ,çË@ |Ôñ@ “z°

	1 2 3 4 5
	1 2 3 4 5 6
	1 2 3
	1 2 3 4 5 6 7

	<p>1</p> <p>2</p> <p>3</p> <p>4</p> <p>5</p> <p>6</p> <p>6</p> <p>“ ”</p> <p>2</p> <p>5</p>
	<p>1</p> <p>2</p>

5.2

AB	A/B	AB	
()			
PDF			

		“ ”	

北京大学攻读博士学位研究生

学位审批材料

(本材料一式一份, 存学校档案)

院 系: _____

姓 名: _____

学 号: _____

专 业: _____

指导教师: _____

学位审批材料包括:

1. 博士研究生学籍表	
2. 研究生课程成绩单	
3. 博士研究生培养计划	
4. 硕博连读登记表 (硕博连读生用)	
5. 博士研究生综合考试	
6. 博士学位论文开题报告审核表	
7. 博士研究生学位论文全面审查表(预答辩)	
8. 博士学位论文答辩申请书	
9. 北京大学研究生科研情况统计表	
10. 指导教师对博士学位论文的评语	
11. 博士学位论文评阅书	
12. 博士学位论文评阅人情况表	
13. 论文学术评阅汇总和答辩委员会组成审批表	
14. 攻读博士学位研究生学位论文答辩记录	
15. 学位论文答辩表决票	
16. 答辩委员会决议书	
17. 学位审批表	
18. 北京大学学位论文原创性声明和使用授权说明 (本人签名)	

北京大学研究生院

20 年 月

北京大学攻读博士学位研究生

学位申请材料 B

(本材料一式三份,存研究生档案)

院 系:

姓 名:

学 号:

专 业:

指导教师:

审批材料包括:

- | |
|--------------------|
| 1. 博士研究生学籍表 |
| 2. 研究生课程成绩表 |
| 3. 硕博连续登记表(硕博连续生用) |
| 4. 博士学位论文答辩申请书 |
| 5. 北京大学研究生科研情况统计表 |
| 6. 指导教师对博士学位论文的评语 |
| 7. 答辩委员会决议书 |
| 8. 学位审批表 |

院 系

北京大学研究生

手

20 年 月

5.3

AB	A / B	AB	
PDF			
		”	
		“	

北京大学攻读硕士学位研究生

学位审批材料A

(本材料一式一份, 存学校档案)

院 系:

姓 名:

学 号:

专 业:

指导教师:

学位审批材料包括:

1. 硕士研究生学籍表	
2. 硕士研究生课程成绩单	
3. 硕士研究生教学实习报告	
4. 硕士生选题报告审核表	
5. 指导教师对硕士学位论文的学术评语	
6. 硕士学位论文的学术评议书(不少于2份)	
7. 硕士学位论文答辩审批表	
8. 硕士学位论文答辩记录	
9. 硕士学位论文答辩表(优秀)	
10. 硕士学位论文答辩报告书	
11. 攻读硕士学位研究生学位论文	
12. 北京大学学位论文原创性声明(本人签名)	
13. 科研统计	
14. 其他	

北京大学研究生院

20 年 月



学位审批材料B

(申请材料一式两份，存研究生档案)

院 系:

姓 名:

学 号:

专 业:

指导教师:

审批材料包括:

1. 攻读硕士学位研究生学籍表	
2. 硕士研究生课程成绩表	
3. 指导教师对硕士学位论文的学术评语	
4. 硕士学位论文答辩报告书	
5. 攻读硕士学位研究生学位审批表	

北京大学研究生院

20 年 月



6.

6.1

6.1.1

6.1.2

1.

2.

3.

4.

5.

6.

7.

8.

9.

10.

11.

12.

13.

14.

15.

16.

6.1.3

1.

“

“

2.

6.1.4

1.

2.

3.

4.



北京大學

ENGLISH TITLE

Author's Name (Major)

Directed by (your supervisor's name)

ABSTRACT

KEY WORDS: Key Word 1, Key Word 2, Key Word 3,

6.2

1.

2.

1

2

3

4

5

6

7

8

“ ”

3.

“

”

“

”

4.

5.

6.

7.

8.

9.

10.

11.

12.

13.

“ ”

14.

15.

16.

17.

“

”

1-2

<http://grs.pku.edu.cn>

“

”

18.

23.

24.

25.

26.

27.

28.

29.

30.

31.

32.

”

33.

”

<https://grs.pku.edu.cn/index.htm> ——

34.

35.

“ ” <http://www.pku.edu.cn/graduate/index.html>

“ ” <http://www.chinadegrees.com.cn/>

“

” <http://www.cdgdc.edu.cn/cn/>

36.

37.

“

”

38.

“ ”

“ ”



39.

WORD

LATEX

PDF

PDF

PDF

WORD

PDF



WORD

——

Adobe PDF

“ ”

WORD

PDF

Adobe Acrobat 8.0

PDF

“ ”

“

”



合并文件

选择您要合并的文件：

添加文件... 添加文件夹... 重新使用文件... 添加打开的文件...

请按照要在新 PDF 中采用的显示顺序来排列文件：

名称	页面范围	转换设置	大小
正文.pdf	所有页面		4.99 MB
附录.pdf	所有页面		19.59 MB

↑上移 ↓下移 ✕删除

指定要包括的文档子集： 选择页面

选择文件大小和转换设置：